

ASSOCIADOS EMÉRITOSOS 2019



Dalgimar Beserra de Menezes



Geraldo de Sousa Tomé



Godofredo Gomes de Oliveira

ASSOCIADOS EMÉRITOSOS 2019



Hugo de Carvalho



Luiz Carlos de Lima Ferreira



Maria Irma Seixas Duarte

ASSOCIADOS EMÉRITOSOS 2019



**Mariuccia Grace Scott
Brusa**



**Paulo César de
Figueiredo**

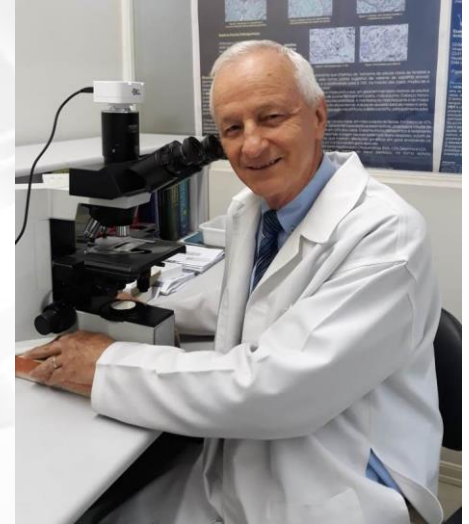

Roque Domingos Furian

ASSOCIADOS EMÉRITOSOS 2019

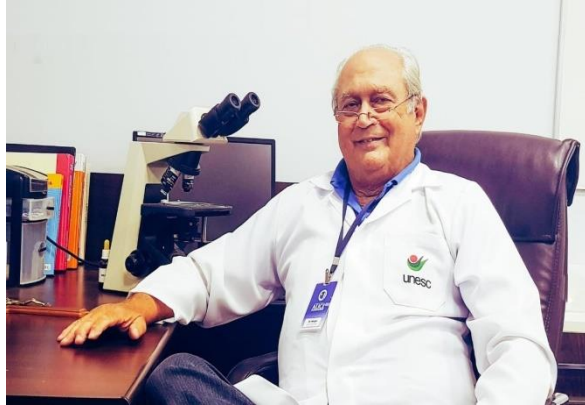

Sergio Haertel Alice



**Vera Maria Sampaio
Monteiro**



**Victória Maria Leão de
Aquino Botelho**

Dalgimar Beserra de Menezes



- Graduação em Medicina, UFC, 1967;
- Residência em Anatomia Patológica, entre 1968 e 1970;
- Em 1970, por concurso público, adentra o magistério, no Departamento de Patologia e Medicina Legal, UFC;
- **Pessoa de Notório Saber**, da Universidade Estadual do Ceará, e Livre Docente, após concurso, pela UECE, em 2000;
- Foi vice Presidente e presidente da Associação Cearense de Residência Médica, em 1987 e 1988, com Ivan de Araújo Moura Fé;
- Na prática privada, funda com colegas, o Laboratório Biopse, Biomédica, Pesquisas e Serviços, 1978;
- Pertenceu ao Conselho Regional de Medicina, de 1978 a 2013, 35 anos; Pertenceu ao Sindicato dos Médicos do Ceará, por eleição, à Comissão Fiscal; Pertenceu ao Centro Médico Cearense, hoje Associação Médica Cearense, como vice-presidente.

Geraldo de Sousa Tomé



- Formou-se em Medicina na Universidade Federal do Ceará e logo após a formatura foi estudar patologia em Minas Gerais no serviço do Prof. Luigi Bogliolo;
- Fundou junto com e Livino Virgínio o Departamento de Patologia da Universidade Federal do Ceará;
- Estruturou a Pós-Graduação *lato sensu*, a Residência Médica em Patologia da Universidade Federal do Ceará;
- Criou o que se tornaria posteriormente a Pós-graduação da UFC, ao criar o Curso de Especialização em Patologia , depois Curso de Especialização em Patologia Tropical, embrião do Mestrado da UFC.

Godofredo Gomes de Oliveira

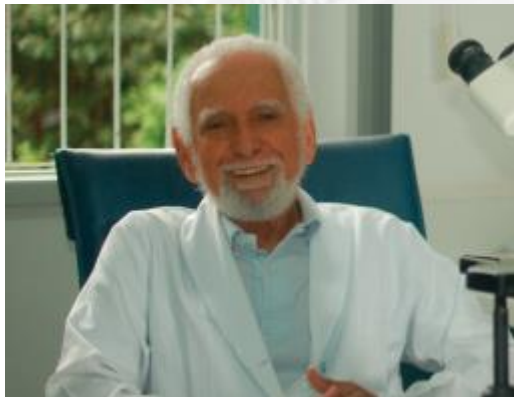

- Graduado em medicina pela Universidade Federal do Paraná – Curitiba/PR, em 1969;
- Concluiu sua residência médica em Anatomia Patológica na Universidade Federal do Paraná – Curitiba/PR, 1971;
- Fez parte da criação da APESP, em companhia de patologistas como Dr. Prates;
- Atuou como professor de Patologia na Universidade Regional de Blumenau (FURB) de 1994 até 2000;
- Iniciou o Laboratório Oliveira, no Hospital Santa Isabel de Blumenau, que atende a microrregião de Blumenau;
- Em Santa Catarina atuou em conjunto com patologistas de Florianópolis, Joinville e Itajaí, na criação da APESC e iniciou um trabalho benemérito junto à Rede Feminina de Combate ao Câncer de Blumenau;
- Em 1994, da união do Laboratório Oliveira e do Laboratório LAP de Rio do Sul, nasceu o CIPAC onde atua até os dias de hoje.

Hugo de Carvalho

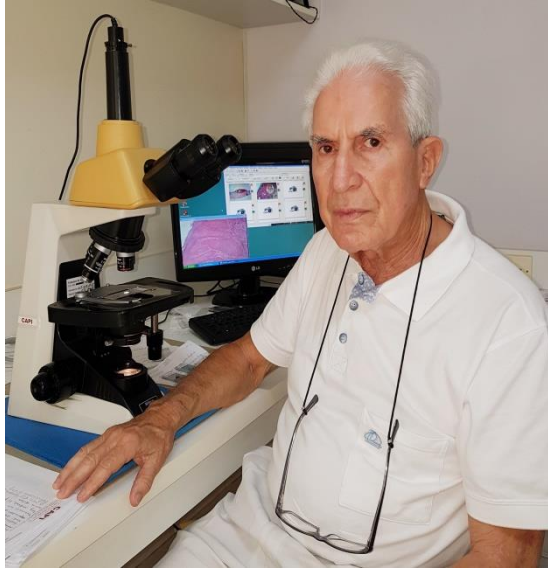

- Formado pela Escola de Medicina e Cirurgia do Rio de Janeiro em 1958;
- Residência em Patologia de 1º de julho de 1964 à 30 de junho de 1966 - Elyria Memorial Hospital, Ohio, EUA;
- Residência em Patologia de 1º de julho de 1966 à 30 de junho de 1968 - Jackson Memorial Hospital, Miami, EUA;
- Patologista responsável técnico do Lab. Anatomia Patológica Dr. Hugo de Carvalho, sediado no Hospital Municipal São José – Joinville/SC de Junho de 1971 à abril de 2005;
- Patologista responsável técnico do serviço acima referido, com sede à Rua Dr. Plácido Gomes 125 – Joinville/SC, desde abril de 2005 até a presente data.

Luiz Carlos de Lima Ferreira



- Graduação em Medicina pela Universidade Federal do Amazonas (1973);
- Mestrado (1978) e doutorado em Patologia pela Universidade Federal de Minas Gerais (1991);
- Atualmente é professor titular da Universidade Federal do Amazonas e pesquisador da Fundação de Medicina Tropical do Amazonas.

Maria Irma Seixas Duarte



- Graduação em Medicina pela Universidade Federal da Bahia (1967);
- Doutorado em Patologia pela Universidade Federal de São Paulo (1975) e doutorado em Patologia pela Faculdade de Medicina da Universidade de São Paulo (1979);
- Professora Titular do Departamento de Patologia da Universidade de São Paulo e Professora Colaboradora do Laboratório da Disciplina de Patologia de Moléstias Transmissíveis do Departamento de Patologia da FMUSP;
- Membro do Corpo editorial da Revista do Instituto de Medicina Tropical de São Paulo (0036-4665), Revisora da Revista da Sociedade Brasileira de Medicina Tropical, Revisora do Jornal Brasileiro de Patologia e Medicina Laboratorial, Revisora da Revista do Instituto de Medicina Tropical de São Paulo.

Mariuccia Grace Scott Brusa



- Formação em Medicina pela Universidade Federal de Santa Catarina em 1968 com Residência em Anatomia Patológica pela Universidade Federal Fluminense de 1969 a 1971;
- Co-criadora do Programa de Residência Médica em Patologia do HU-UFSC, passando a atuar como preceptora a partir de 1988;
- Chefia do Departamento de Patologia da UFSC no período de 1977 a 1980 e novamente de 1985 a 1988;
- Cargo de vice-diretora do HU-UFSC, eleita para o período de 1992 a 1996;
- Após aposentadoria do serviço público, continuou ligada ao SAP do HU como Patologista Voluntária.

Paulo Cesar de Figueiredo



- Chefe do Serviço de Anatomia Patológica e Citologia da Santa Casa de Cuiabá;
- Chefe do Serviço de Anatomia Patológica e Citologia do Hospital Geral de Cuiabá;
- Subchefe do departamento de medicina da UFMT (1979 – 1983);
- Chefe do departamento de Medicina da UFMT (1983 – 1985);
- Chefe do departamento de Oncologia do INAMPS – 1976;
- Médico Legista da Secretaria de Segurança Pública de MT (1974 – 1976);
- Coordenador de cursos da Sociedade Brasileira de Cancerologia;
- Membro da Comissão Regional de Oncologia;
- Sócio do CPC – Centro de Patologia e Citologia (1984 – até o momento) Onde atua como Diretor Técnico.

Roque Domingos Furian

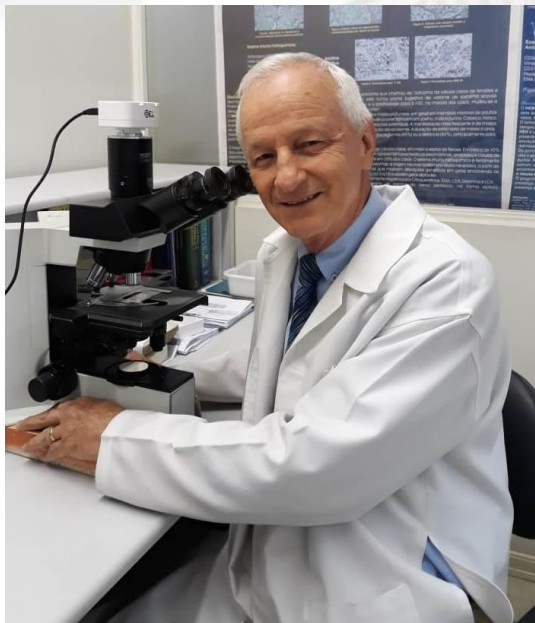

- Graduação em Medicina pela Faculdade Católica de Medicina em 1972 (atualmente Universidade Federal de Ciências Saúde de Porto Alegre);
- Residência em Patologia no Serviço de Patologia da mesma Faculdade (3 anos de 1973 a 1975);
- Professor assistente de Patologia do Departamento de Patologia da Faculdade Católica de Medicina de 1976 a 2011;
- Preceptor da Residência Médica em Patologia e Citopatologia de 1976 até os dias de hoje da Universidade Federal de Ciências da Saúde de Porto Alegre e Irmandade Santa Casa de Misericórdia de Porto Alegre;
- Sócio Fundador e Patologista dos Laboratórios de Patologia – Histolab (Porto Alegre e Laboratórios de Patologia Vale dos Sinos) de 1976 até os dias de hoje.

Sérgio Haertel Alice



- Formado pela Faculdade Católica de Medicina de Porto Alegre, atual Universidade Federal de Ciências da Saúde de Porto Alegre (UFCSPA), Porto Alegre/RS, em 1968;
- Pós-graduado em Patologia no Hospital Servidores do Estado do Rio de Janeiro em 1971;
- Ex-delegado do Conselho Regional de Medicina de Santa Catarina para a Região Carbonífera – Criciúma/ SC;
- Idealizador, fundador e primeiro Médico Patologista do Serviço de Verificação de Óbitos do município de Criciúma/SC;
- Ganhador do Prêmio Alvarenga da Academia Nacional de Medicina em 1985, com o trabalho intitulado Fibrose Maciça Pulmonar Progressiva, trabalho este que teve como consequência a modificação das legislações trabalhistas na área de mineração de carvão, prevenindo a doença ocupacional e a morte precoce de muitos mineiros;
- Título de Cidadão Honorário, concedido pela Câmara de Vereadores do Município de Criciúma/SC, no ano de 2003.

Vera Maria Sampaio Monteiro



- cursou Medicina na Universidade Federal do Ceará, formou-se em 1966;
- Pós-graduação em Patologia em Belo Horizonte sob orientação do professor Luigi Bogliolo;
- Contratada pelo Hospital Geral de Fortaleza, onde trabalhou a partir de 1969 exercendo a chefia desde o início, quando ajudou a instalar o Serviço de Verificação de Óbitos;
- É sócia diretora do Laboratório Biopse desde 1978.

Victoria Maria Leão de Aquino Botelho



- Interna do Departamento de Patologia da Faculdade de Medicina da UFRJ: janeiro a dezembro de 1973;
- Bolsista do Conselho Nacional de Pesquisa (CNPQ): iniciação em 1973, aperfeiçoamento em 1974;
- Residência médica em Patologia no Serviço de Anatomia Patológica do Hospital Estadual Souza Aguiar: 1974;
- Fundadora do Laboratório de Patologia e Citopatologia da Secretaria de Saúde do Estado de Roraima: 1981;
- CRM-RR: Conselheira de 2003 a 2013, 2ª Vice-Presidente de 2008 a 2013, 1ª Vice-Presidente em 2013 e membro da corregedoria de 2010 a 2013.